

500001
Agenzia del Territorio
CATASTO FABBRICATI
Ufficio Provinciale di
Ascoli

Dichiarazione protocollo n. del
Planimetria di u.i.u. in Comune di Porto Sant'elpidio
Via Michelangelo civ. SNC

Identificativi Catastali:
Sezione:
Foglio: 21
Particella: 277
Subalterno: 14

Compilata da:
Annibaldi Alessandra
Iscritto all'albo:
Geometri
Prov. Fermo N. 487

Scheda n. 1 Scala 1:200

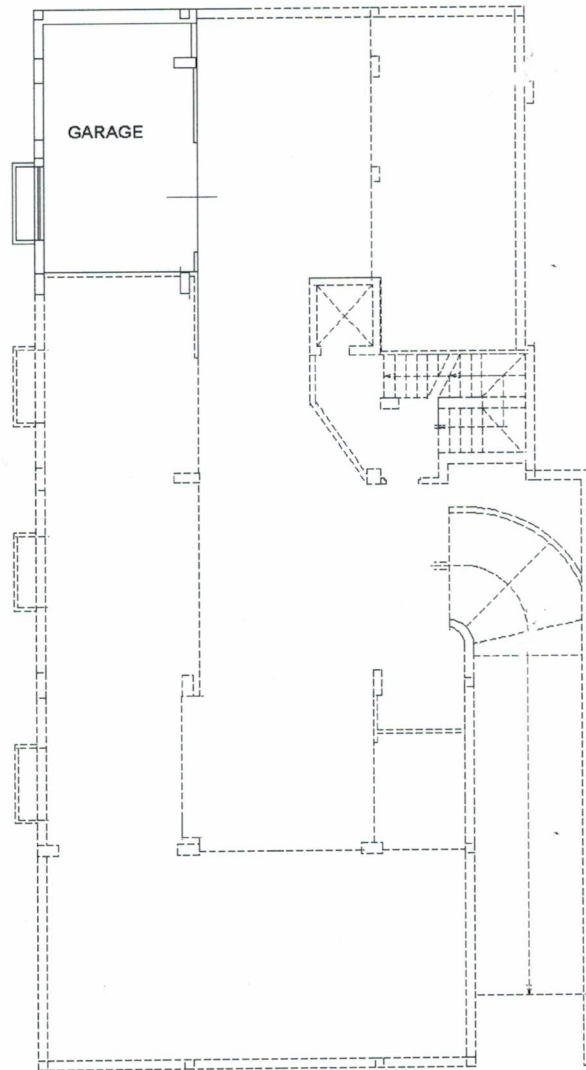

Piano Sottostrada 1°
H=2,20



Dichiarazione protocollo n. del
Planimetria di u.i.u. in Comune di Porto Sant'elpidio
Via Michelangelo civ. SNC

Identificativi Catastali:
Sezione:
Foglio: 21
Particella: 277
Subalterno: 24

Compilata da:
Annibaldi Alessandra
Iscritto all'albo:
Geometri
Prov.Fermo N. 487

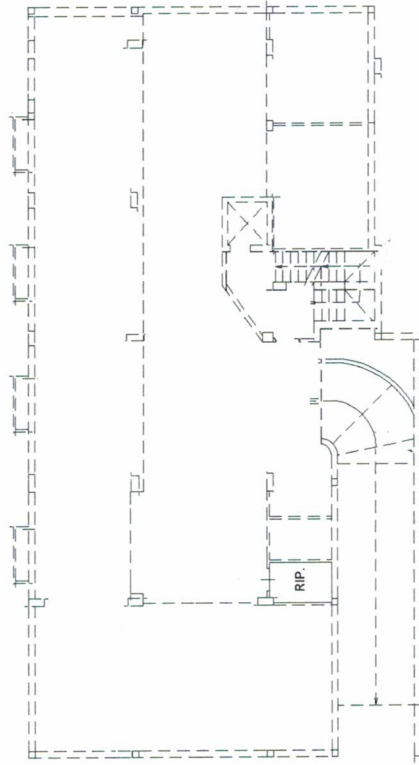

Piano Sottostrada 1°
H=2,20

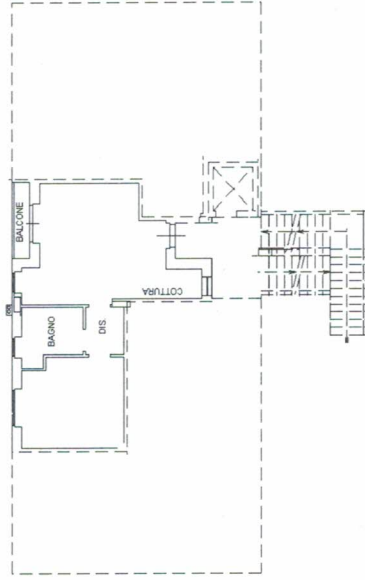

Piano Primo
H=2,70

